



KIRCHGASSE

ANSICHT MEISSENGASSE



O.M.
ANSICHT KIRCHGASSE

SANIERUNG EINES
WOHNHAUSES IN
9801 MEININGEN
KIRCHGASSE 8
ZU EINEM
HOTEL GARNI
BAUHERR:
BAUHERRENGEMEINSCHAFT
ROMMEL

FRG. DEN 7.10.09

ARCHITEKTURBÜRO
KARL-DIEHARD GEYER
DIPLO-ING./B.A. ARCHITEKT
D-96047 BAYREUTH · HAINSTRASSE 23
TEL. 09 37 245 31 · FAX 09 37 262 09

SANIERUNG DES WOHNHANSES
 IN 98607 MEININGEN KIRCHGASSE 8
 IM EINEM HOTEL GARNI
 BAHNHE: ERBENGEMEINSCHAFT BOMMEL

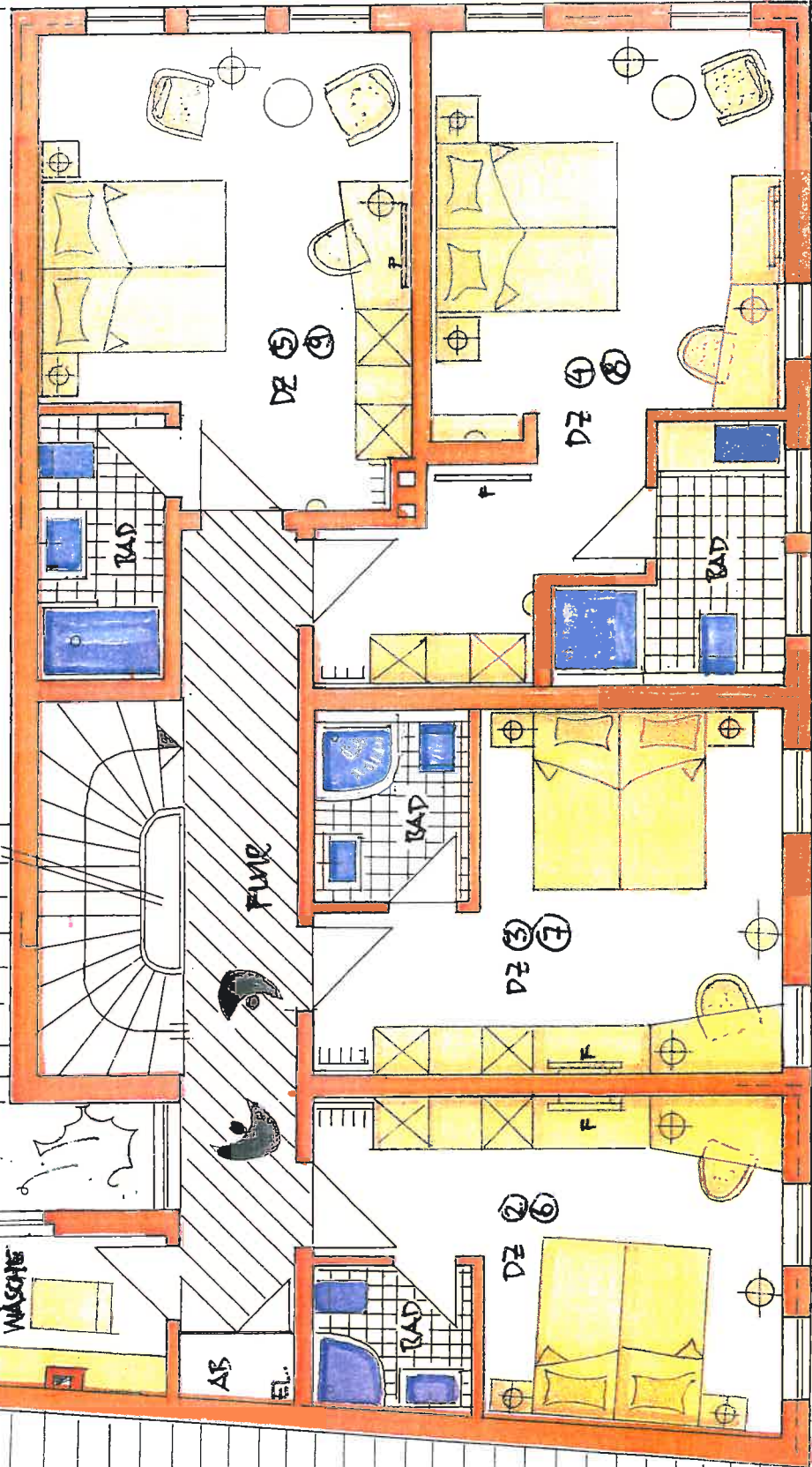
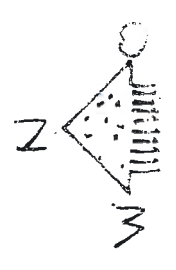

15.35

METZENGASSE

8.50

KITCHASSE

BAMBERG, DEN 7.10.09

ARCHITEKTURBÜRO
 KARL-DIETHARD GEYER
 DIPL.-ING. FH ARCHITEKT
 D-96047 BAMBERG · HAINSTRASSE 23
 TEL. 09 51 72 45 31 FAX 09 51 72 62 09

1. + 2. OBERGESCHOSS
 O.M.

SANIERUNG DES WOHNHAUSES
 IN 98601 MEININGEN KIRCHGASSE 8
 ZU EINEM HOTEL GARNI
 BAHNERR: ERBENGEMEINSCHAFT ZOMMEL

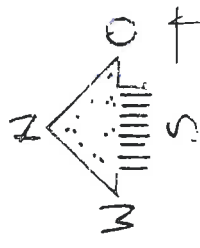

8.50

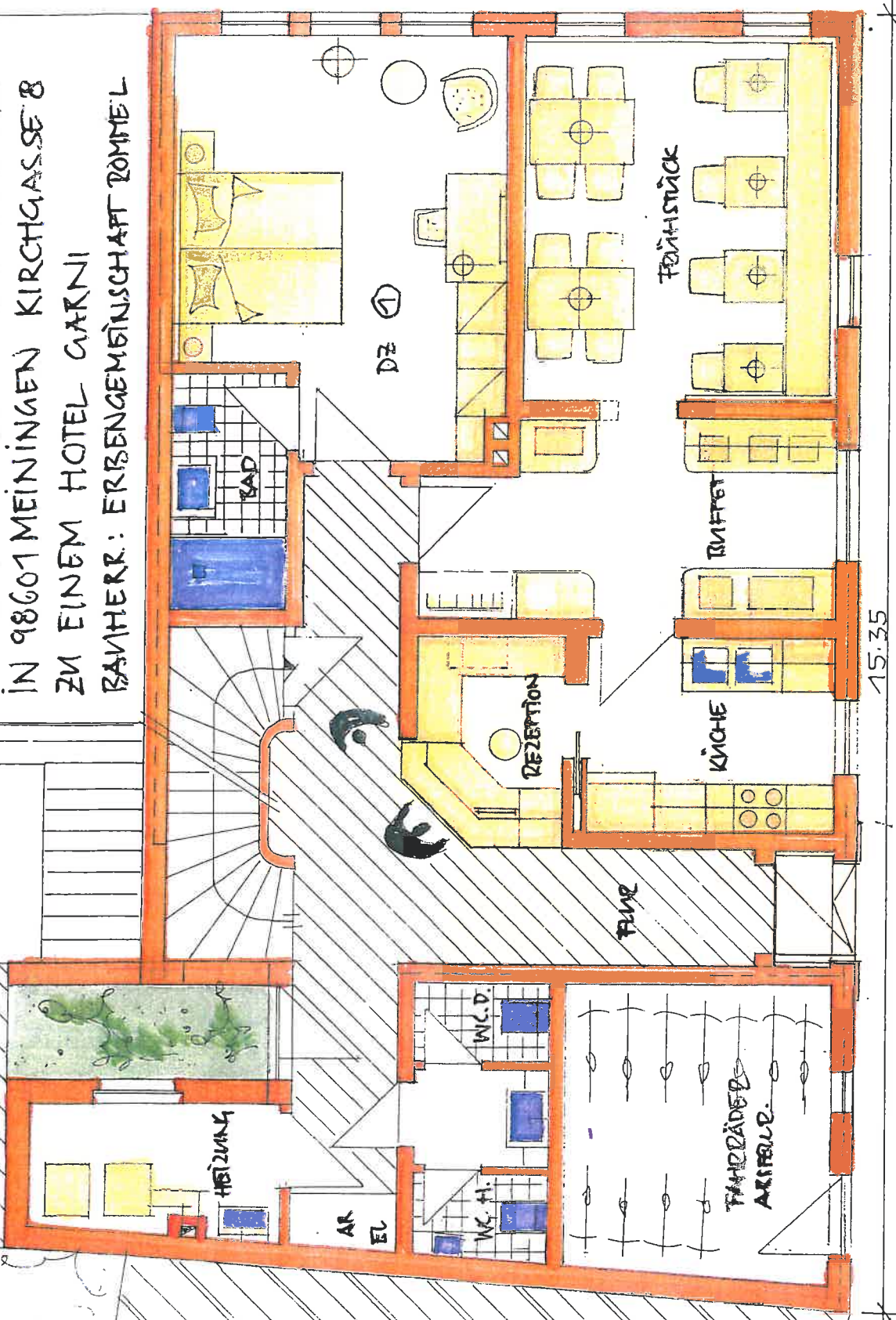

15.35

MEIßENGASSE

KIRCHGASSE

BAHREGEN, DEN 7.10.09

ARCHITEKTURBÜRO
 KARL-DIETHARD GEYER
 DIPL.-ING. FH. ARCHITEKT
 D-98047 BAHREGEN · HAINSTRASSE 23
 TEL. 09 51 245 31 · FAX 09 51 262 09

ERDGESCHOSS
 O.M.